Marché municipal

Tous les samedis matins, retrouvez vos commerçants au marché municipal de la Louvière

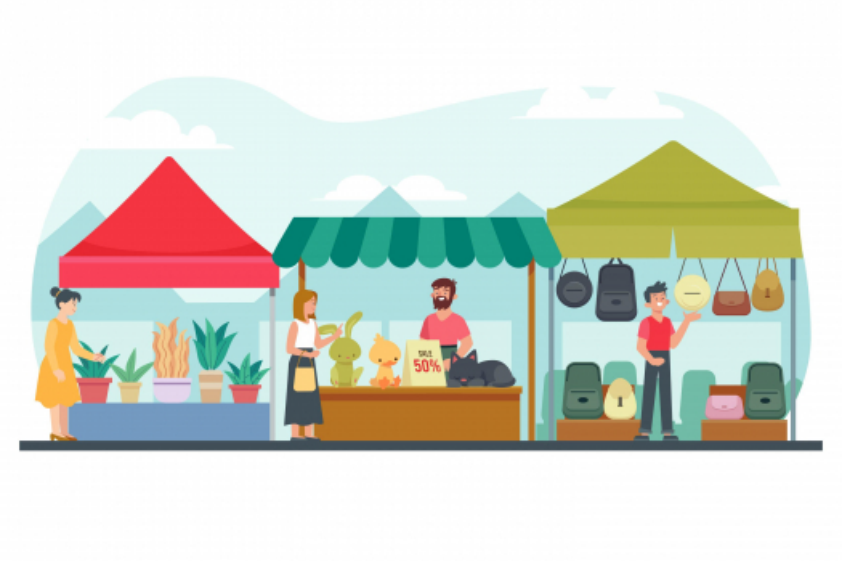

Vos commerçants présents sur le marché

- Poissonniers
- Fromager
- Maraicher: *fruits et vos légumes de saison Jean Luc*
- *Boucher/charcutier*
- Fleuriste : Jessica de « Art Sème Chic », présente tous les premiers samedi du mois

Infos pratiques

Marché municipal

Chem. des Cygnes, 95800 Courdimanche